

Verkehrsplan

Die Kreisstraße 7011 wird innerhalb der Ortslage Lindenberg im Zuge von Straßen- und Tiefbauarbeiten vollständig gesperrt werden. Die Vollsperrung verläuft vom Ortsausgang (Richtung Tüchen) bis zum Kreuzungsbereich Lindenberg und schließt diesen mit ein (siehe Detailsicht)!

Geplant ist die Durchführung der Bauarbeiten in der Zeit vom **23. April bis zum 5. Juli 2018**. Bitte beachten Sie, dass Verzögerungen im Bauablauf zum Zeitpunkt der Bekanntmachung durch den Landkreis Prignitz nicht berücksichtigt werden können. Ebenso ist ein frühzeitiger Abschluss der Arbeiten möglich. Wir bitten um Verständnis, dass die Straßenverkehrsbehörde nur jene Zeiträume veröffentlichen kann, die ihr durch das zuständige Bauunternehmen angezeigt wurden.

Für den überregionalen Verkehr ist eine Umleitung aus Richtung Perleberg (B107) und aus Richtung Kyritz (B103) kommend ausgewiesen (siehe Seite 2).

Die von der Vollsperrung betroffenen AnwohnerInnen der Ortslage Lindenberg werden direkt vom Bauunternehmen informiert. Die **Grundstücke Lindenberg 200 bis 204** können über den **ländlichen Weg Richtung Krams** angefahren werden. AnwohnerInnen der **Grundstücke Lindenberg 49 bis 69** müssen auf den **ländlichen Weg zwischen Brünkendorf und Lindenberg** ausweichen. Die **Grundstücke Lindenberg 31 bis 35** sind nur **über Vettin** erreichbar.

Das Befahren des Baufeldes mit dem PKW ist nicht gestattet!

Bei Fragen können Sie sich unter der Telefonnummer 03876 713467 oder der e-Mail-Adresse strassenverkehr@lkprignitz.de an die Straßenverkehrsbehörde des Landkreises Prignitz wenden.

Peter Wilke
Sachbearbeiter

Übersichtskarte

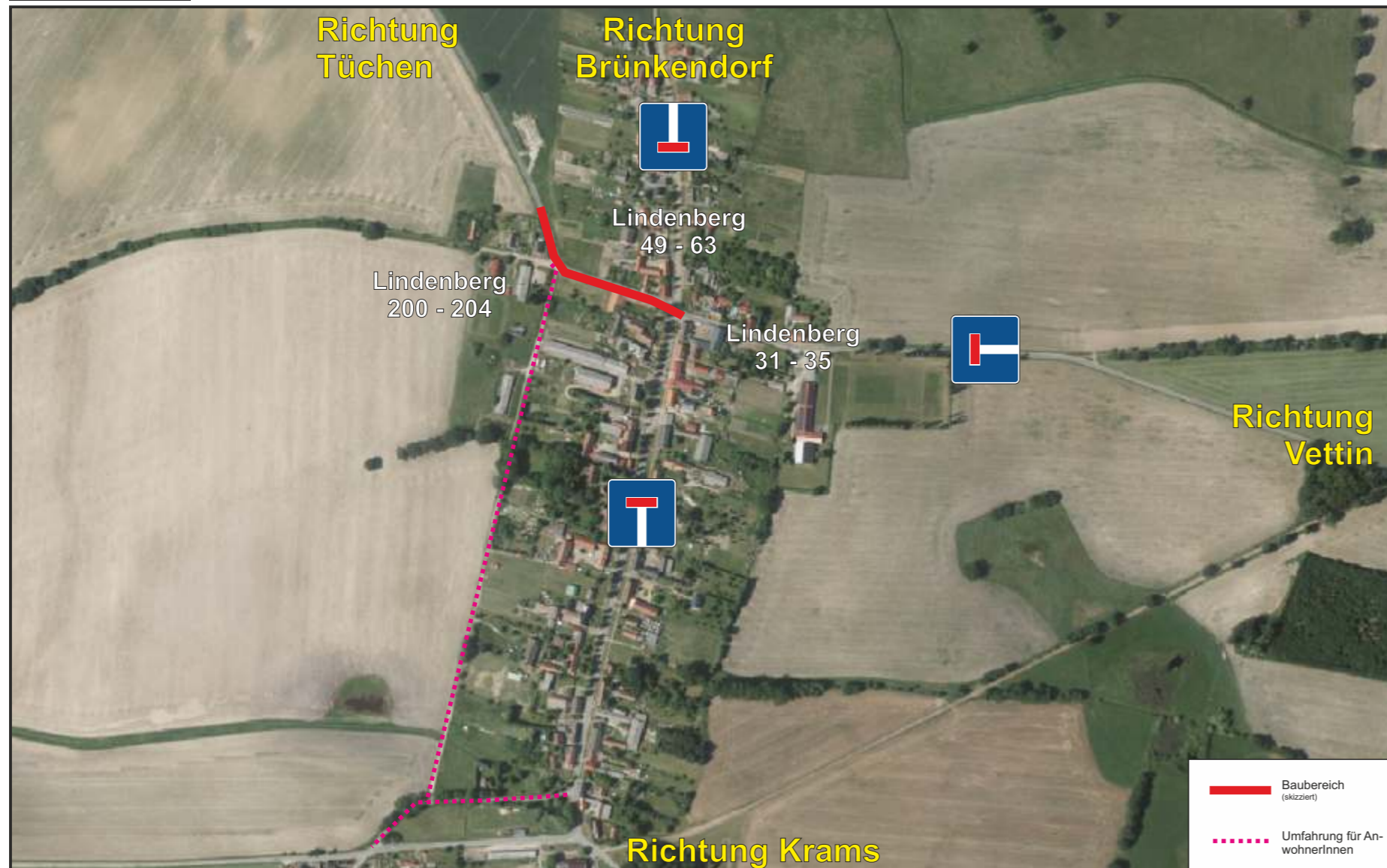

Detailsicht

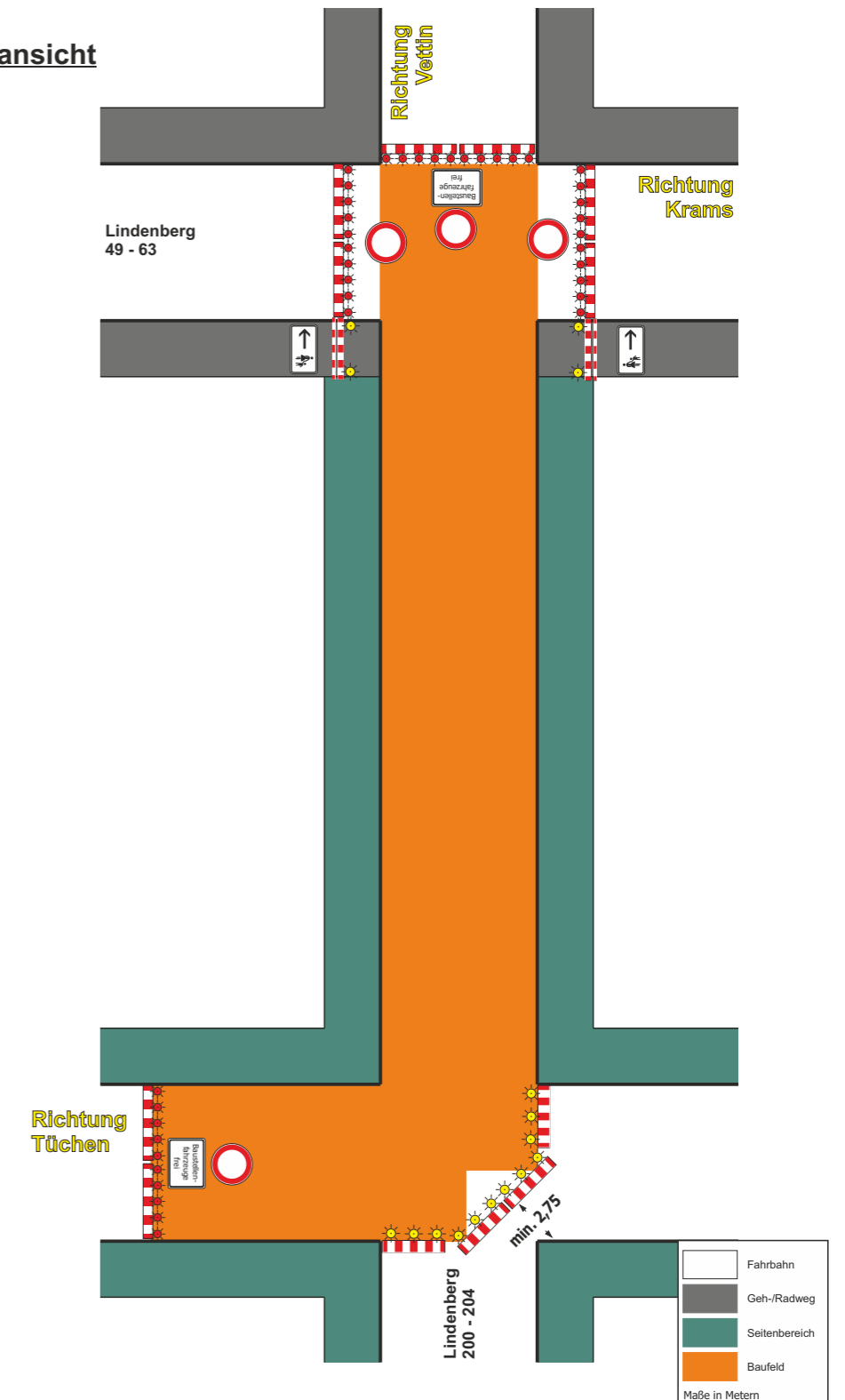

Umleitungsplan

