Verkehrsinformation

Am **17.04.2021** ab 06:00 Uhr kommt es in auf der Gemeindestraße zwischen der Einmündung auf die L12 und der Lindenstraße bei Gadow infolge von einer Veranstaltung zu Verkehrseinschränkungen. Die Veranstaltung findet **unter Vollsperrung der Fahrbahn** statt und soll um 18:00 Uhr beendet sein.

Der Sperrbereich kann über die umliegenden Straßen umfahren werden, eine Umleitung wird nicht ausgewiesen. Die Erreichbarkeit anliegender Grundstücke wird durch das Bauunternehmen gewährleistet sein. Fußgänger sind von den Arbeiten nicht betroffen.

Wir weisen vorsorglich darauf hin, dass der oben genannte Zeitraum nicht verbindlich gilt, da Verzögerungen sind grundsätzlich möglich sind. Sollte die Sperrung nicht fristgemäß abgeschlossen werden, wird Sie die Straßenverkehrsbehörde diesbezüglich so früh wie möglich informieren.

Elektronisch erstellt und
ohne Unterschrift gültig
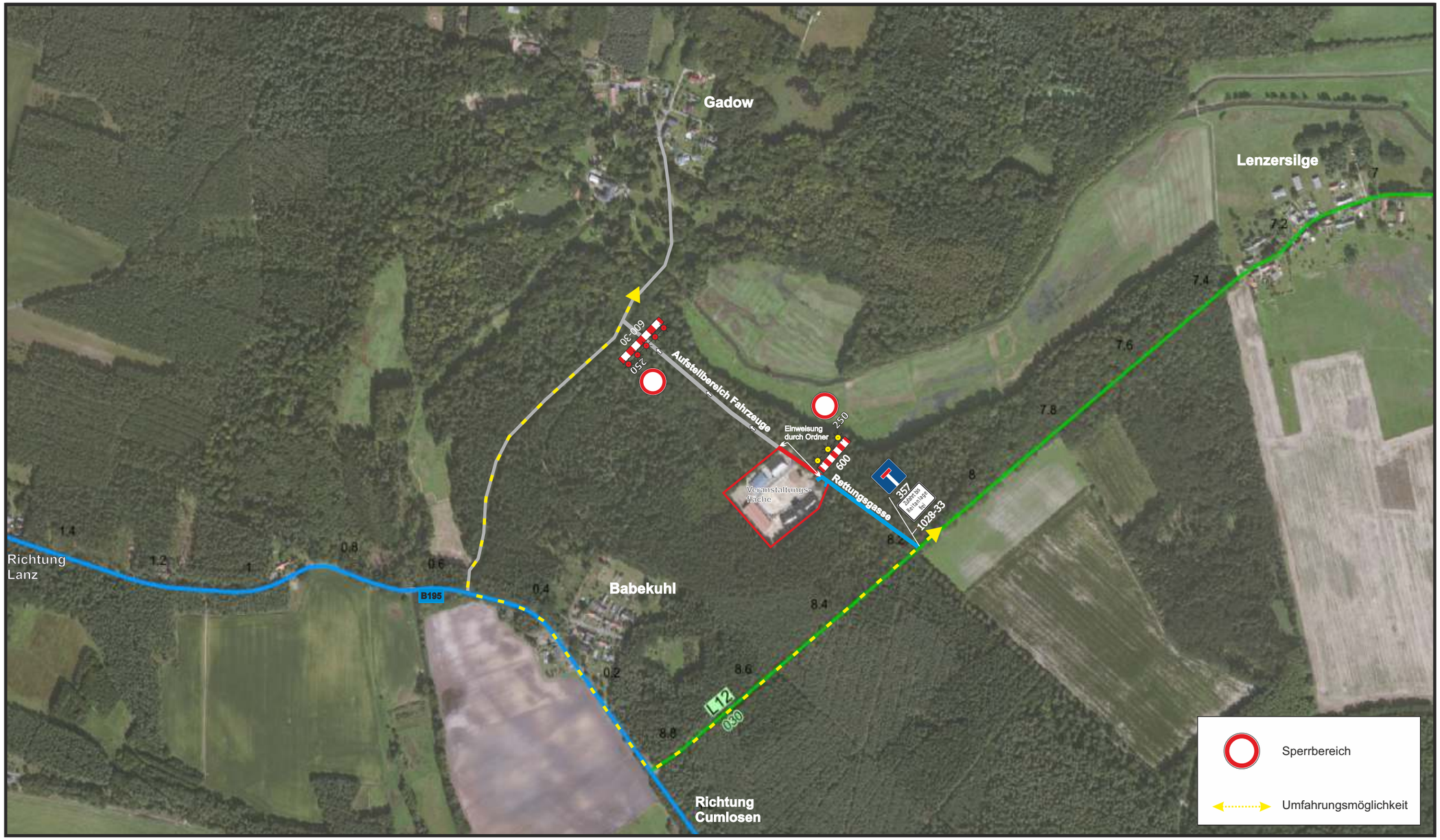
Schubert
Sachbearbeiter der Unteren Straßenverkehrsbehörde