Verkehrsinformation

Ab dem **17. Juni 2024** kommt es in **Lenzen in der Hamburger Torstraße 39-38b** infolge von Tiefbauarbeiten zur Sanierung der Gasversorgungsleitung zu Verkehrseinschränkungen. Die Arbeiten werden unter **Vollsperrung der Straße** durchgeführt und sollen **bis zum 26. Juli 2024** verlängert. Eine Umleitung wird nicht ausgewiesen. Die Erreichbarkeit der durch die Vollsperrung betroffenen Grundstücke wird grundsätzlich fußläufig gewährleistet sein.

Bei Fragen zur Verkehrsführung können Sie sich unter der Telefonnummer 03876 713667 oder der e-Mail-Adresse strassenverkehr@lkprignitz.de an die Straßenverkehrsbehörde wenden. Bei Fragen hinsichtlich des Bauvorhabens wenden Sie sich bitte unter der Telefonnummer 038726 83119 an die SPIE HansGas GmbH.

Wir weisen vorsorglich darauf hin, dass der oben genannte Bauzeitraum nicht verbindlich gilt, da Verzögerungen beim Bauablauf grundsätzlich möglich sind. Sollten die Arbeiten nicht fristgemäß abgeschlossen werden, wird die Straßenverkehrsbehörde diesbezüglich über die Homepage des Landkreises Prignitz informieren.
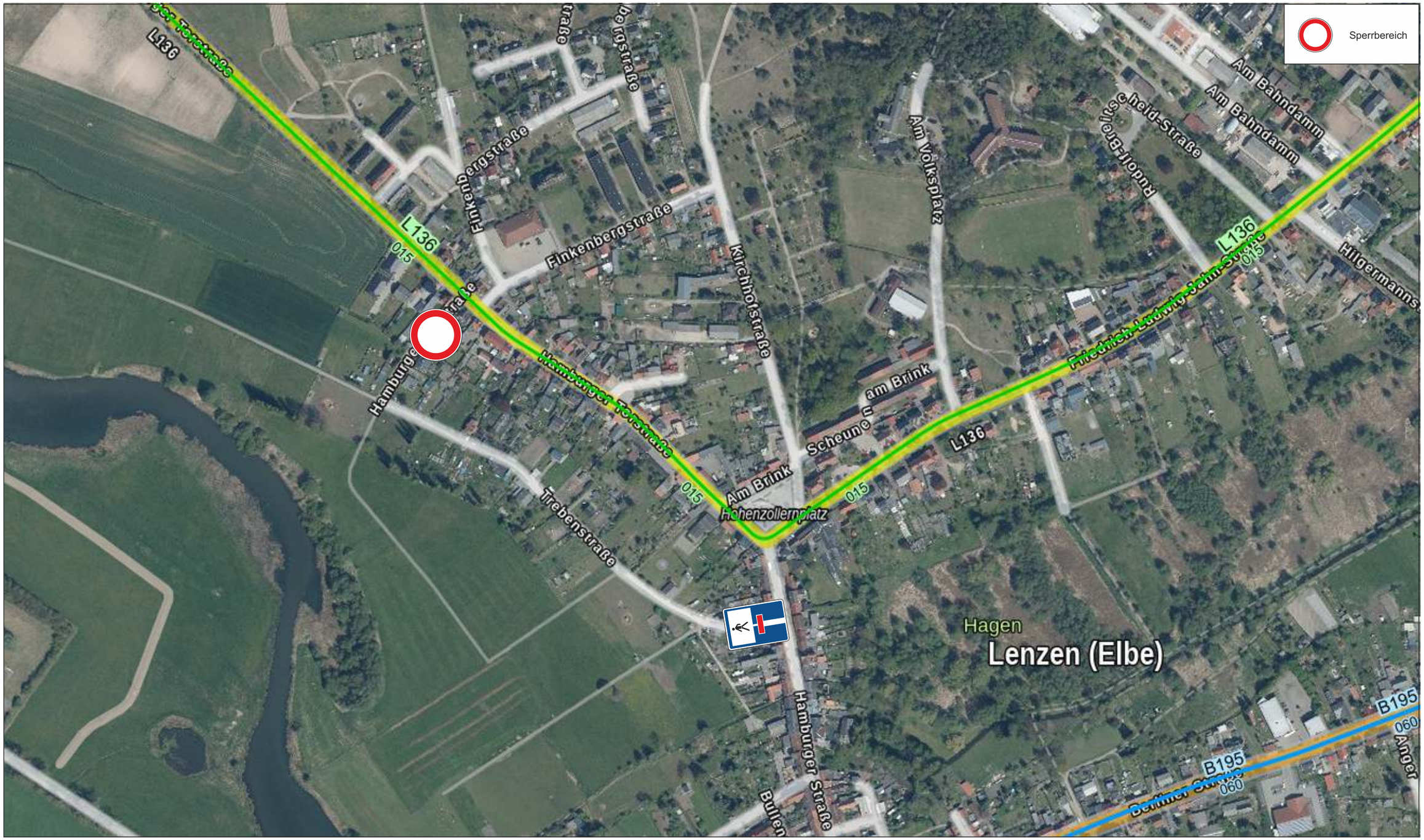
Liane Jochinke
Sachbearbeiterin der Straßenverkehrsbehörde