

Anlage 5
(zu § 2 Absatz 2)

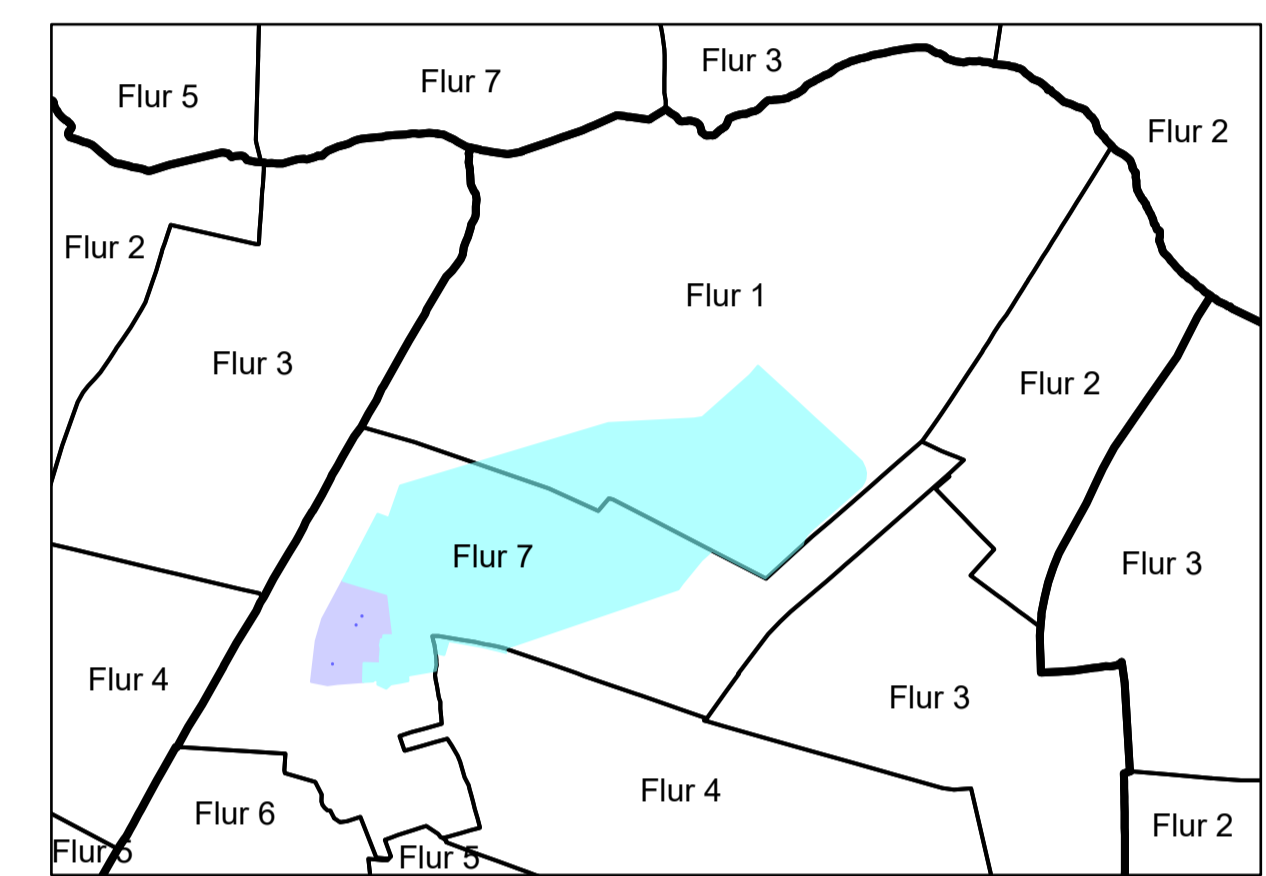
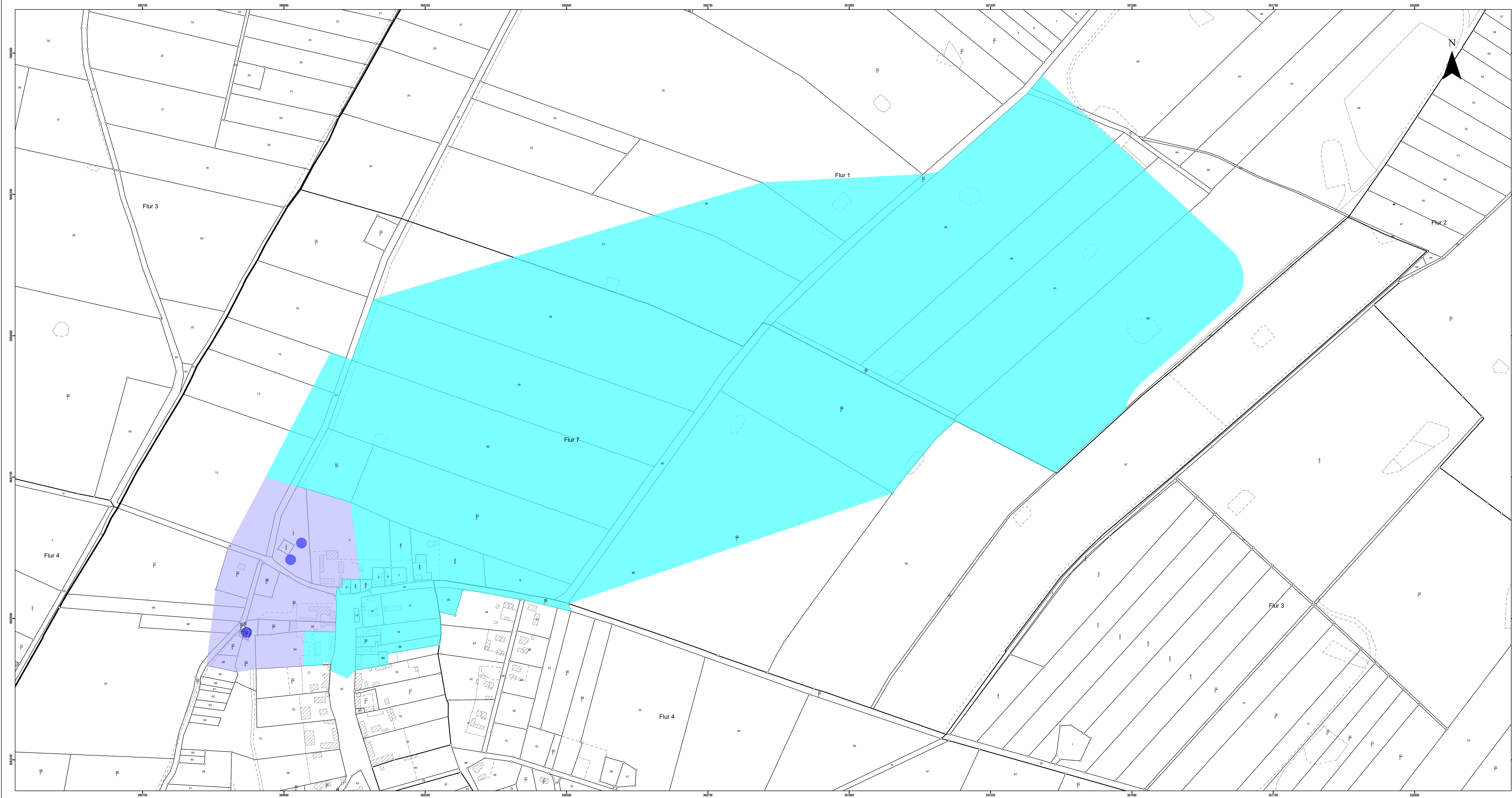

Entwurf
 - Ausfertigung

Liegenschaftskarte der Verordnung zur Festsetzung des Wasserschutzgebietes Krampf

Landkreis Prignitz

- Zone I
- Zone II
- Zone III

- nachrichtliche Übernahme aus dem Liegenschaftskataster:
- Grenzpunkt mit Abmarkung
 - Grenzpunkt ohne Abmarkung
 - Gemarkungsgrenzen
 - Flurgrenzen
 - Flurstücksgrenze
 - Flurstücksgrenze
 - Tatsächliche Nutzung
 - Gebäudeflächen

Maßstab: 1 : 2500

Bezugsystem: ETRS89, UTM-Abbildung, Zone 33
 Kartengrundlage: Liegenschaftskataster
 Stand: 01.09.2022 © GeoBasis-DE/LGB 2022
 Bearbeitung: Landkreis Prignitz, untere Wasserbehörde
 Kartographie: Landkreis Prignitz, untere Wasserbehörde, Stand: 10.10.2022

Perleberg, den