Verkehrsinformation

Ab dem **24. November 202**5 kommt es in **Düpow** (Rolandstadt Perleberg) **im Rosenhagner Weg 16 - 26** infolge von Tiefbauarbeiten zu Verkehrseinschränkungen. Die Arbeiten werden unter **Vollsperrung der Straße** durchgeführt und sollen **bis zum 19. Dezember 202**5 abgeschlossen sein. Eine Umleitung wird nicht ausgewiesen. Die Erreichbarkeit der durch die Vollsperrung betroffenen Grundstücke wird grundsätzlich fußläufig gewährleistet sein.

Bei Fragen zur Verkehrsführung können Sie sich unter der Telefonnummer 03876 713667 oder der e-Mail-Adresse strassenverkehr@lkprignitz.de an die Straßenverkehrsbehörde wenden. Bei Fragen hinsichtlich des Bauvorhabens wenden Sie sich bitte unter der Telefonnummer 03876 79980 an den Westprignitzer Trinkwasser- und Abwasserzweckverband oder an das Bauunternehmen Horsthemke & Fischer GmbH (Telefon: 03876 787020).

Wir weisen vorsorglich darauf hin, dass der oben genannte Bauzeitraum nicht verbindlich gilt, da Verzögerungen beim Baubeginn grundsätzlich möglich sind. Sollten die Arbeiten nicht fristgemäß abgeschlossen werden, wird die Straßenverkehrsbehörde hierüber so früh wie möglich über die Homepage des Landkreises Prignitz informieren.
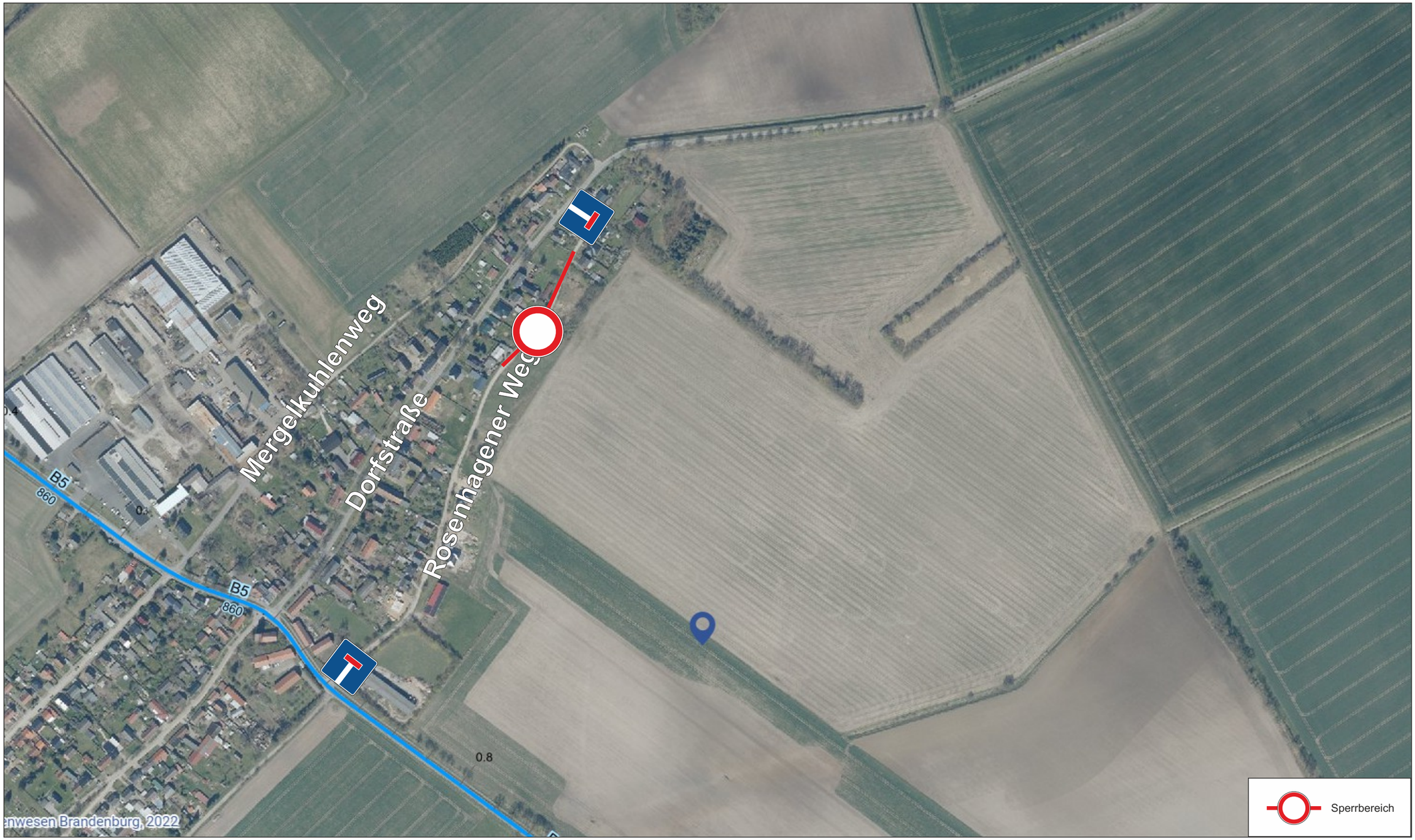
Liane Jochinke
Sachbearbeiterin der Straßenverkehrsbehörde